FY305-01

宇航员 | Astronaut superhero spring rider

技术资料 / TECHNICAL DATA SHEET

01 主视图 / MAIN VIEW

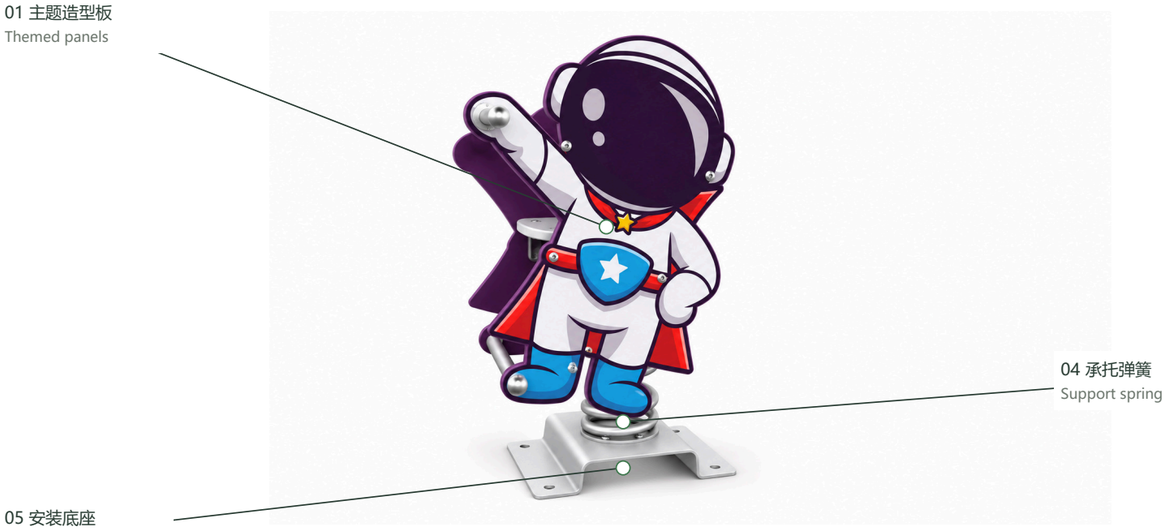

02 第二视图 / SECOND VIEW

未提供 / Not specified

03 俯视图 / TOP VIEW

未提供 / Not specified

材质说明 / MATERIAL SPECIFICATION

主要用料：PE板材、镀锌钢管、铁。完整用料见部件表

Main materials: PE sheet; Galvanized steel tube; Iron. Full schedule on page 2

产品参数 / PRODUCT DATA

长度 Length	600 mm / 60 cm
宽度 Width	380 mm / 38 cm
总高 Total height	700 mm / 70 cm
年龄 Age group	**待确认 / TBC**
人数 Users	**待确认 / TBC**
跌落高度 Free fall	**待确认 / TBC**
安全区 Safety zone	**待确认 / TBC**

材质状态 / MATERIAL STATUS

● 材质 / Materials　　仅列确认材质 / Confirmed only

材质确认不代表规格确认 / Material status excludes unspecified sizes

FY305-01

宇航员 | Astronaut superhero spring rider

技术资料 / TECHNICAL DATA SHEET

部件与材质明细 / COMPONENT & MATERIAL SCHEDULE

编号	部件 / COMPONENT	材质 / MATERIAL	部件说明 / FUNCTION	状态 / STATUS
01	主题造型板 Themed panels	PE板材。 PE sheet.		材质已确认 Confirmed
02	座面 Seat	PE板材。 PE sheet.	图示骑乘座面；具体尺寸与连接需核实。 Illustrated saddle; verify sizes and connections.	材质已确认 Confirmed
03	握杆与脚踏 Grips and footrests	镀锌钢管。 Galvanized steel tube.	横向握杆、脚踏及其连接；端部形式需确认。 Transverse grips, footrests and connections; verify end details.	材质已确认 Confirmed
04	承托弹簧 Support spring	铁。 Iron.	弹簧支承结构；动载与回弹参数需厂家确认。 Spring support; manufacturer to confirm dynamic load and rebound.	材质已确认 Confirmed
05	安装底座 Mounting base	底座：不锈钢/镀锌金属；连接五金：304不锈钢。 Base: stainless steel / galvanized metal; fixings: 304 stainless steel.	图示安装座；锚固与基础设计另行确认。 Illustrated base; anchorage and foundation design to be confirmed.	范围已确认 Range confirmed

未提供的厚度、管径、涂层、连接、承载及安全参数未作推定。
Unspecified thicknesses, tube sizes, finishes, connections, loads and safety parameters are not inferred.